



# Guia de envio

Entenda as informações necessárias que iremos precisar antes de sua consultoria.



# Etapas da consultoria



## INFORMAÇÕES EXTRAS.

- Confirmação 1 dia antes até as 18h.
- Caso as informações compartilhadas estejam incompletas, será orientado o envio complementar.

Reunião via chat ou google meet .

- ✓ Compra confirmada.
- ✓ Resposta do questionário
- ✓ Envio das medidas e informações.
- ✓ Iremos avaliar todo o material recebido e agendamento da reunião em até 10 dias.
- ✓ 1h de Reunião de consultoria .
- ✓ Entrega do projeto em 3D e principais materias usados em até 72h após a reunião.

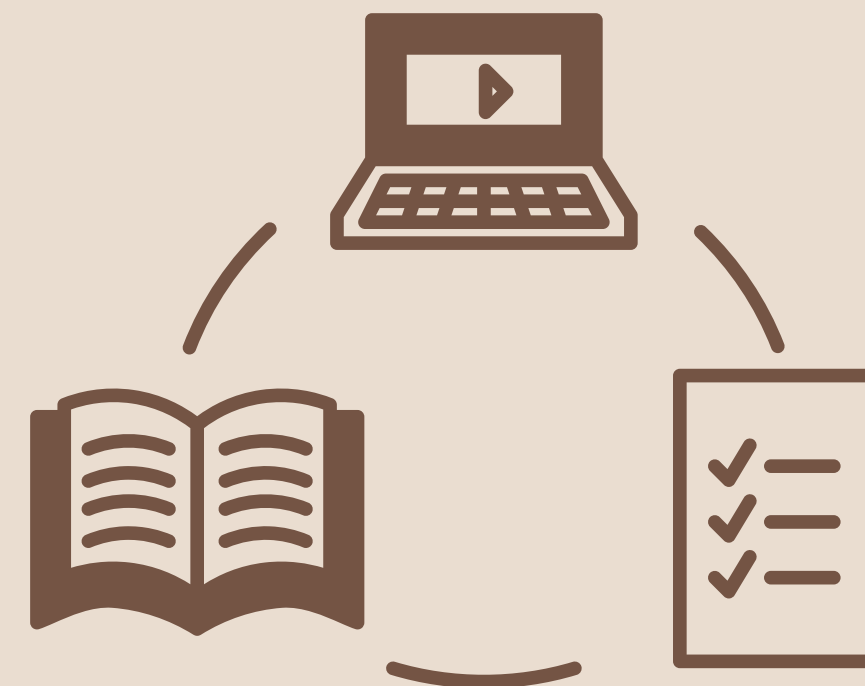





# ETAPAS DA CONSULTORIA

Todas as etapas que você deverá seguir para ter o seu projeto



Preencher o formulário.



Seguir o passo a passo para as informações do ambiente .

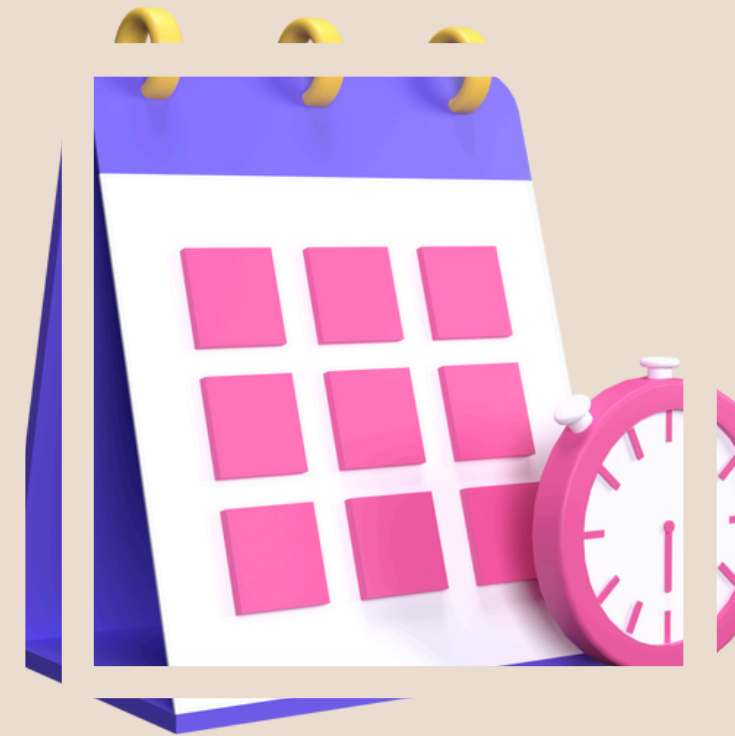

Reunião de consultoria online.

Na reunião de consultoria, iremos fazer as modificações no layout e tirar todas as dúvidas. O projeto será aprovado nessa etapa.

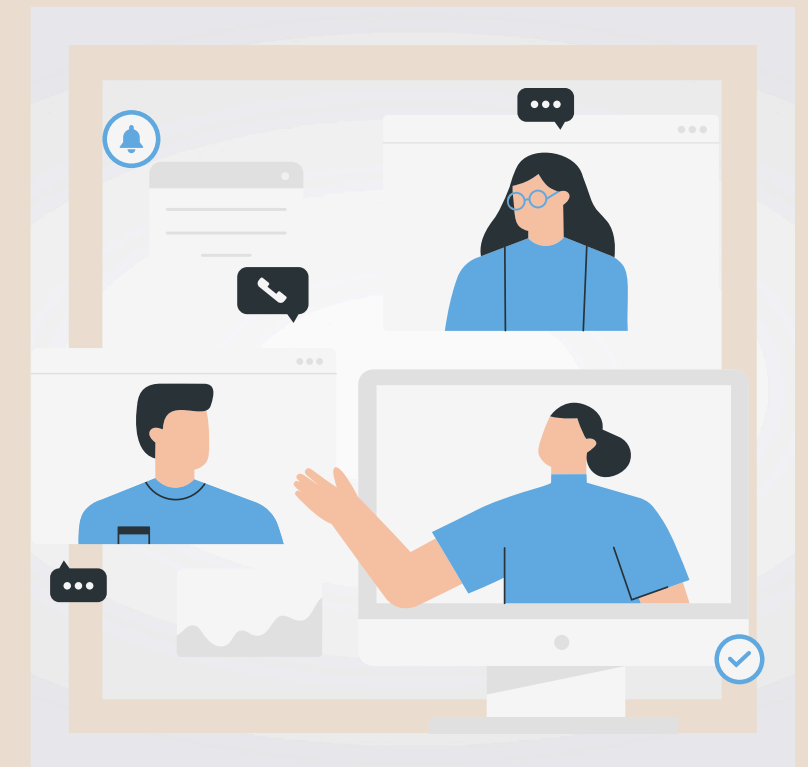

Entrega dos arquivos em até 72h uteis após a reunião.





## PARA QUE SERVE O ENVIO DE TODAS ESSAS INFORMAÇÕES ?

Todas as informações são necessárias para garantir o entendimento total do ambiente, necessidades e preferências do cliente. Somente com as informações completas, nossa equipe poderá analisar e preparar uma proposta, desde do início da reunião de consultoria, para podermos ter mais tempo para abordar todo o tema, tirar dúvidas e fazer as modificações necessárias.

Assim, você terá o resultado que sempre sonhou!!







## O QUE ESTÁ INCLUSO NO PROJETO 3D

- **Imagens em 3D renderizadas.**
- **1 vídeo do ambiente.**
- **Planta baixa, sem as medidas.**
- **Lista com os principais materiais e produtos usados no projeto.**
- **1 hora de consultoria via chat ou google meet por video.**
- **Você receberá as imagens, vídeo e a lista sugestiva em até 72h após a reunião.**

Na reunião de consultoria com duração de 1h. Mostraremos o layout de sugestão, após a análise de todas as informações enviadas. Nesta estapa estaremos a disposição para tirar todas as dúvidas e fazer todas as alterações necessárias.

- **Não fazemos** projetos de iluminação, gesso, paginação de piso, elétrico nem hidraulico.
- No plano **Desenhs por ambiente**, não está incluso o detalhamento com medidas da marcenaria e marmoraria. Caso queira contratar adicionar o **item DETALHAMENTO POR AMBIENTE.**
- **Não fazemos** projetos estruturais.



VOCÊ VAI PRECISAR DE:



TRENA



RÉGUA



LÁPIS



PAPEL

## O que você irá nos enviar :

- Resposta do formulário.
- Planta baixa com as medidas do local, assim como os móveis que serão reutilizados no projeto.
- Fotos e vídeos do ambiente;
- Inspirações e Referências.



Você pode enviar as informações por  
**WORD, PDF, POWER POINT, FOTOS,**  
do jeito que achar melhor.

Vamos para as orientações







# Itens essenciais

## Planta com as medidas

Precisamos da planta baixa do ambiente, com todas as medidas.

- Medidas das paredes.
- Medidas das janelas e portas.
- Distância e altura entre: portas, janelas, pilares.
- Pé Direito. (PD: Altura total do ambiente).
- Medidas das tomadas e distância da parede.
- Em caso de cozinha e banheiros: Precisamos das medidas da encanação. E distância da parede mais próxima até a saída de água.

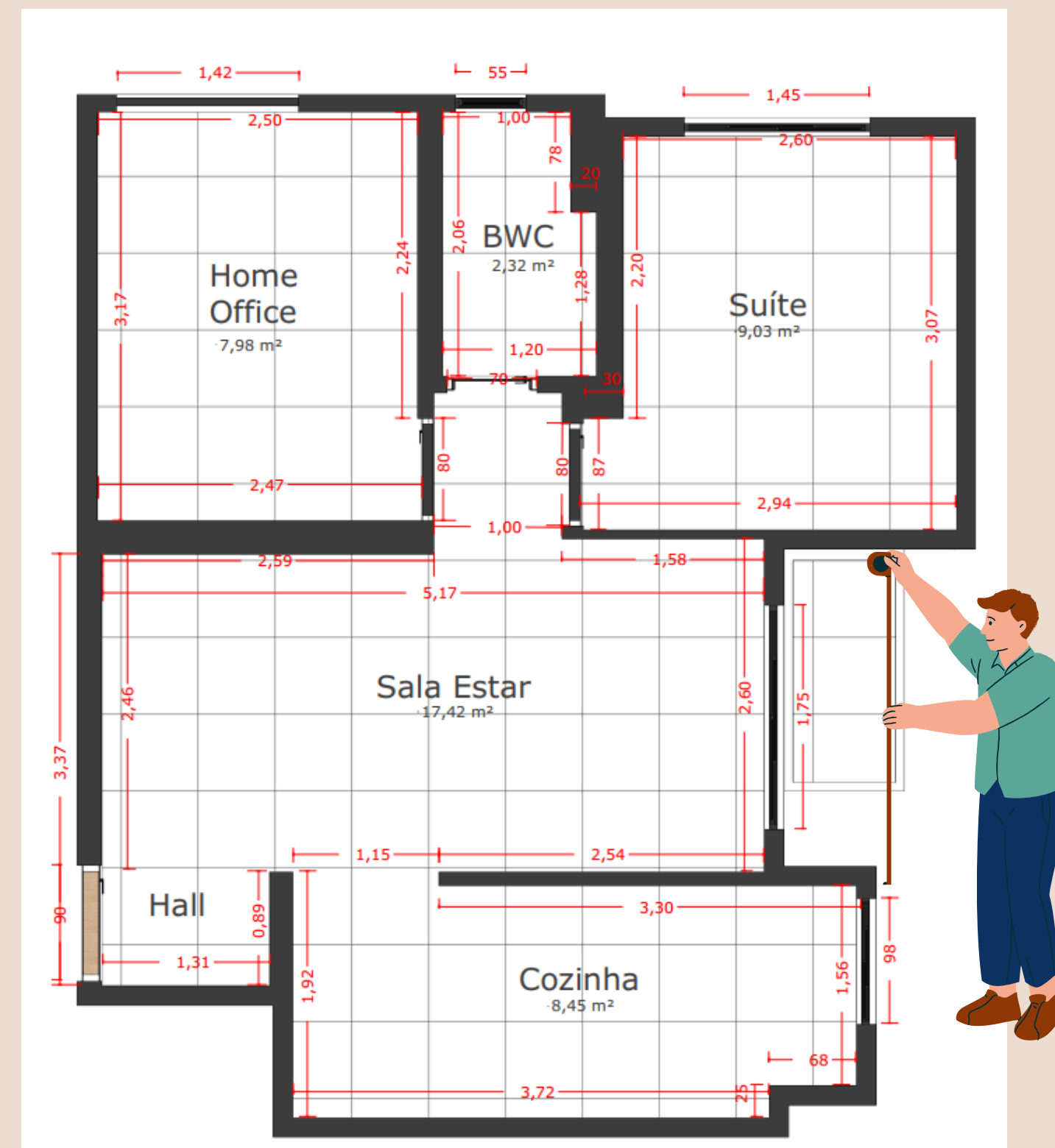
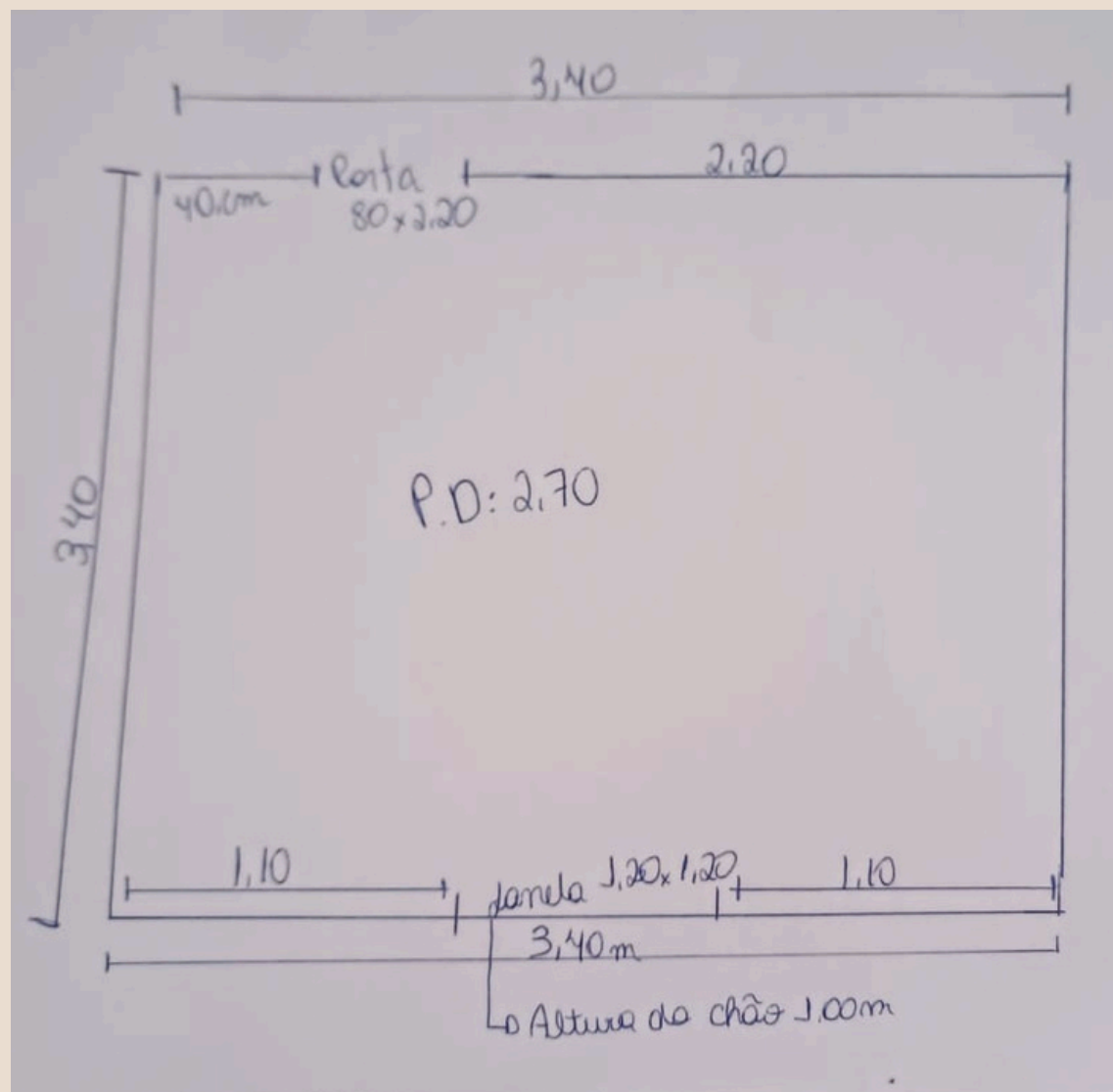



# Itens essenciais

## Fotos e vídeos do ambiente.

- Tire fotos amplas, em que sejam visíveis as paredes e conexões do ambiente.
- Faça um vídeo de todo o local.
- Se tiver eletrodoméstico tire foto e as MEDIDAS, **altura x largura x profundidade**.
- Tire fotos e MEDIDAS, dos móveis que gostaria de aproveitar no projeto.

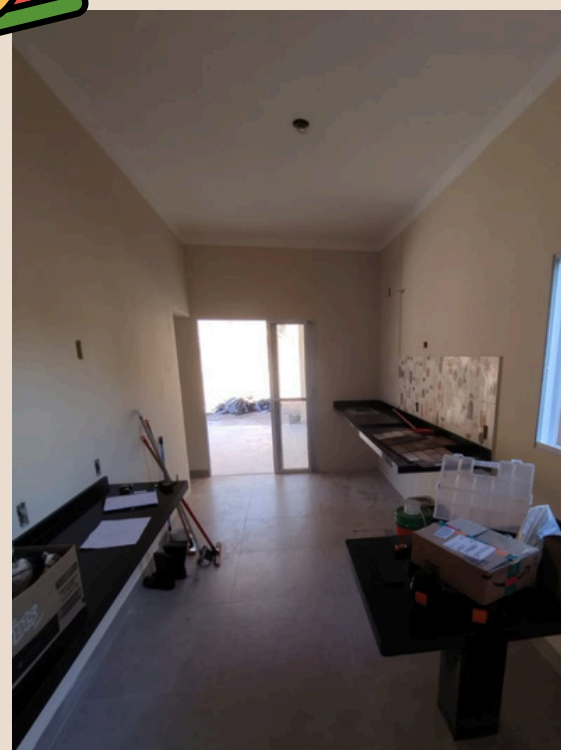
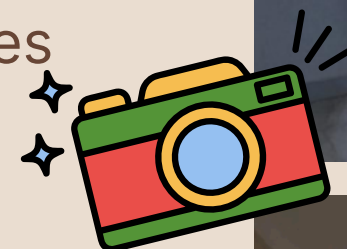

Você por tirar a foto do móvel e escrever a medida

**OBS. (ISSO É MUITO IMPORTANTE)**

P: 0.93  
L: 1,85  
A: 0.84







# Itens essenciais

## Inspirações e Referências

- Nos envie imagens de inspirações.
- Preferência de cores.
- Itens que gosta:
- QUADROS, PLANTAS, TAPETES, CORTINAS OU PERSIANAS, PENDENTES, ESCULTURAS, ALMOFADAS E ETC.







## Fique atento

- **Confira se a planta que esta enviando possui todas as medidas e se estão legíveis. Caso tenha somente a escala, será necessário colocar em escrito a mão ou de forma digital na planta.**
- **Cuidado para não cortar do arquivo e nenhuma medida importante.**
- **Verifique a qualidade da imagem enviada e se as informações estão legíveis.**
- **Verifique se as medidas "batem" ou seja, se elas não tem uma diferença muito grande de uma parede para outra.**
- **Espaços integrados: Envie a planta de todo o espaço para que possamos entender todo o local e contexto no qual esta inserido. EX. Cozinha com sala integrada.**





# Passo a Passo

1

Desenho o espaço: começando pelas paredes, coloque também os pilares.

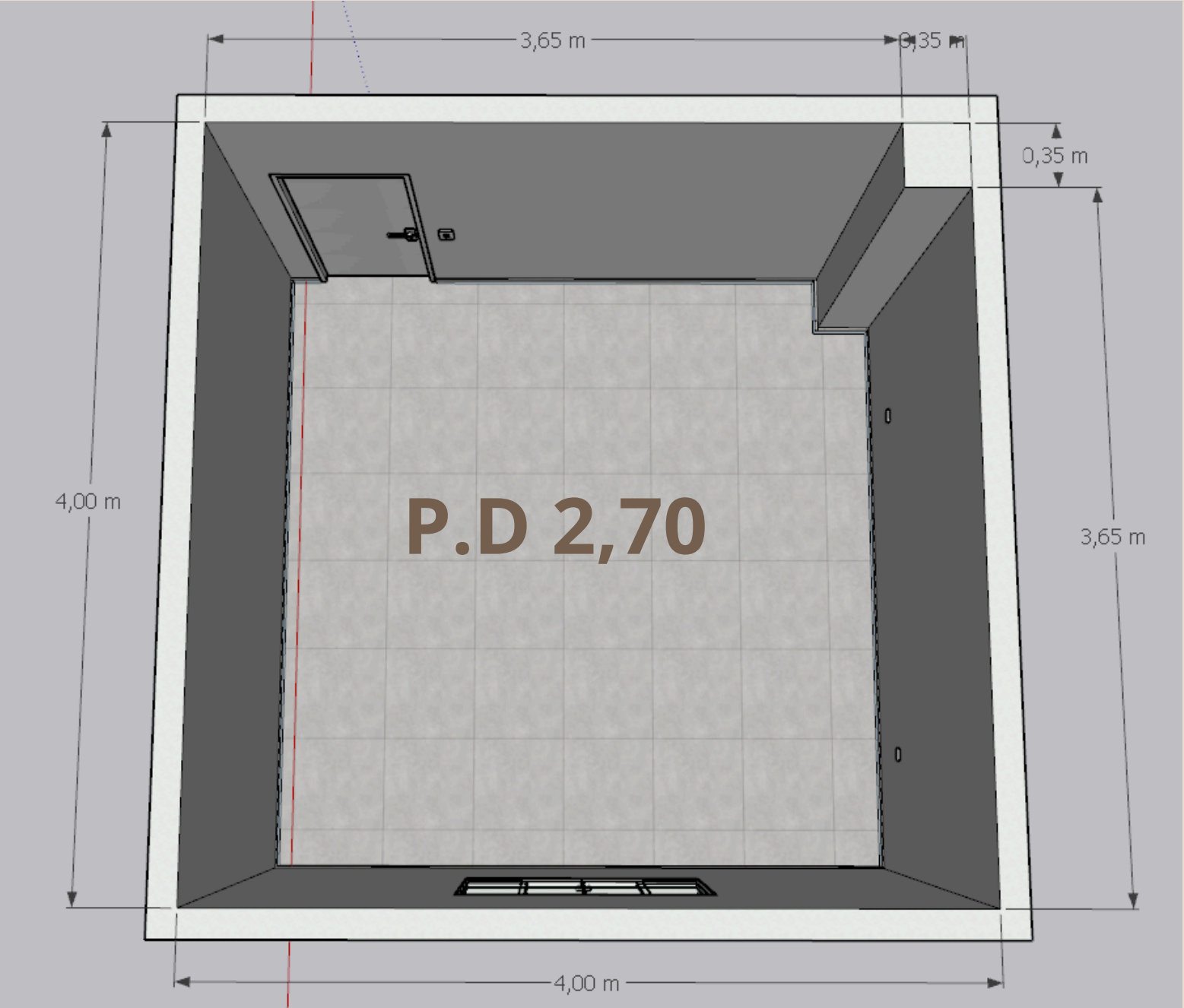

2

Anotar o local das portas, das janelas, dos pilares ou " dentes" , rodapé, gesso etc.







# Passo a Passo

3

Anotar o local das portas, das janelas, dos pilares ou " dentes" , rodapé, gesso etc.

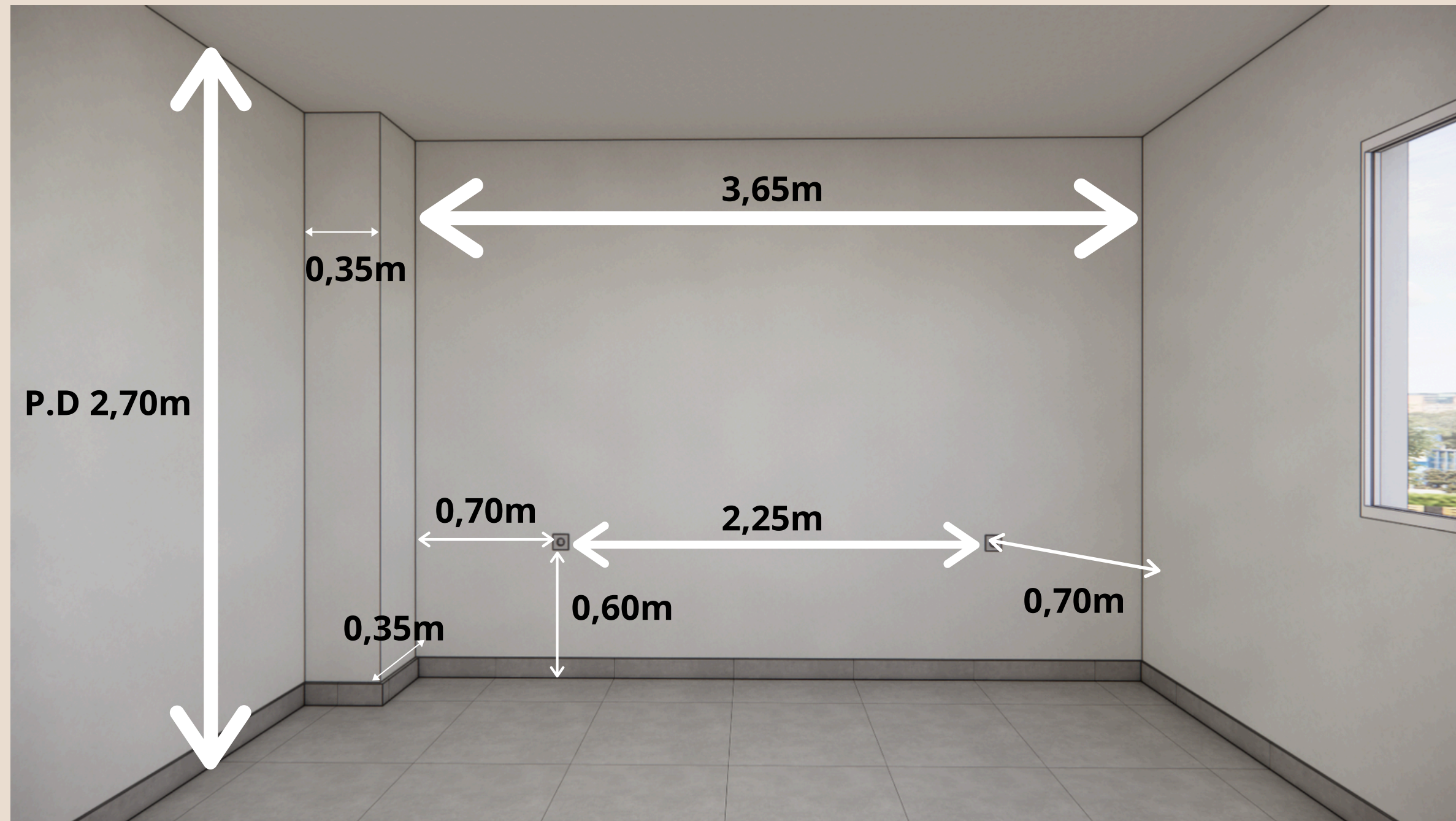





# Passo a Passo

4

Anotar o local das portas, das janelas, dos pilares ou " dentes" , rodapé, gesso etc.

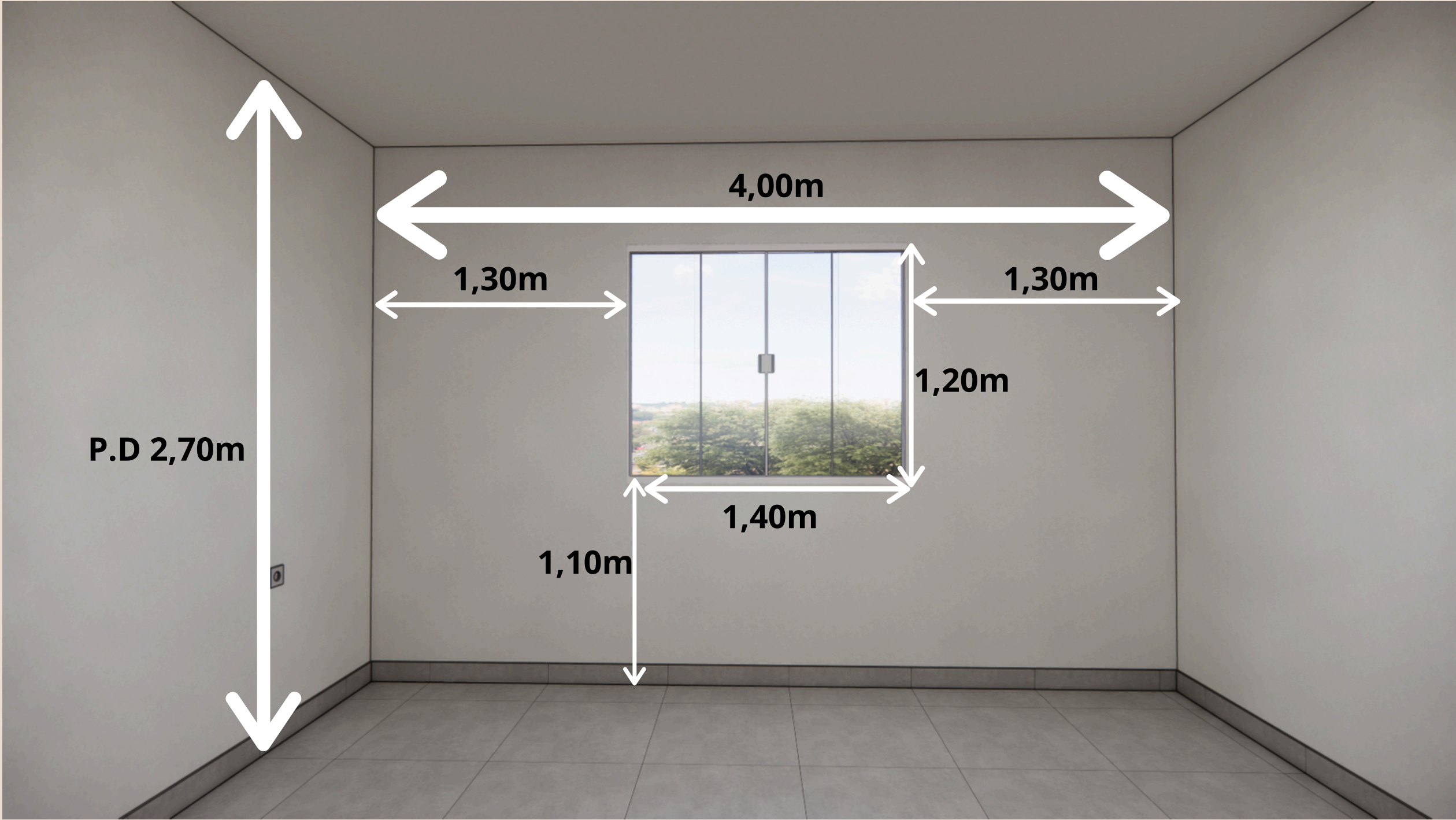



# Passo a Passo

5

Detalhes adicionais: Caso tenha escada, balcão, varanda ou outros móveis que gostaria de manter no espaço, pode acrescentar no desenho.

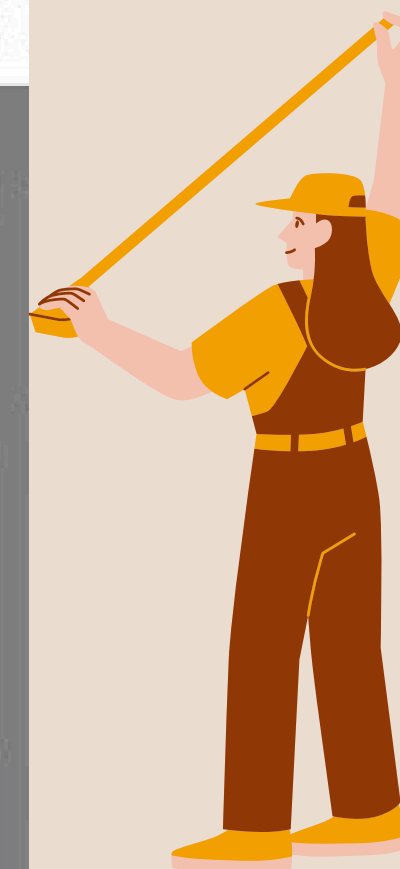
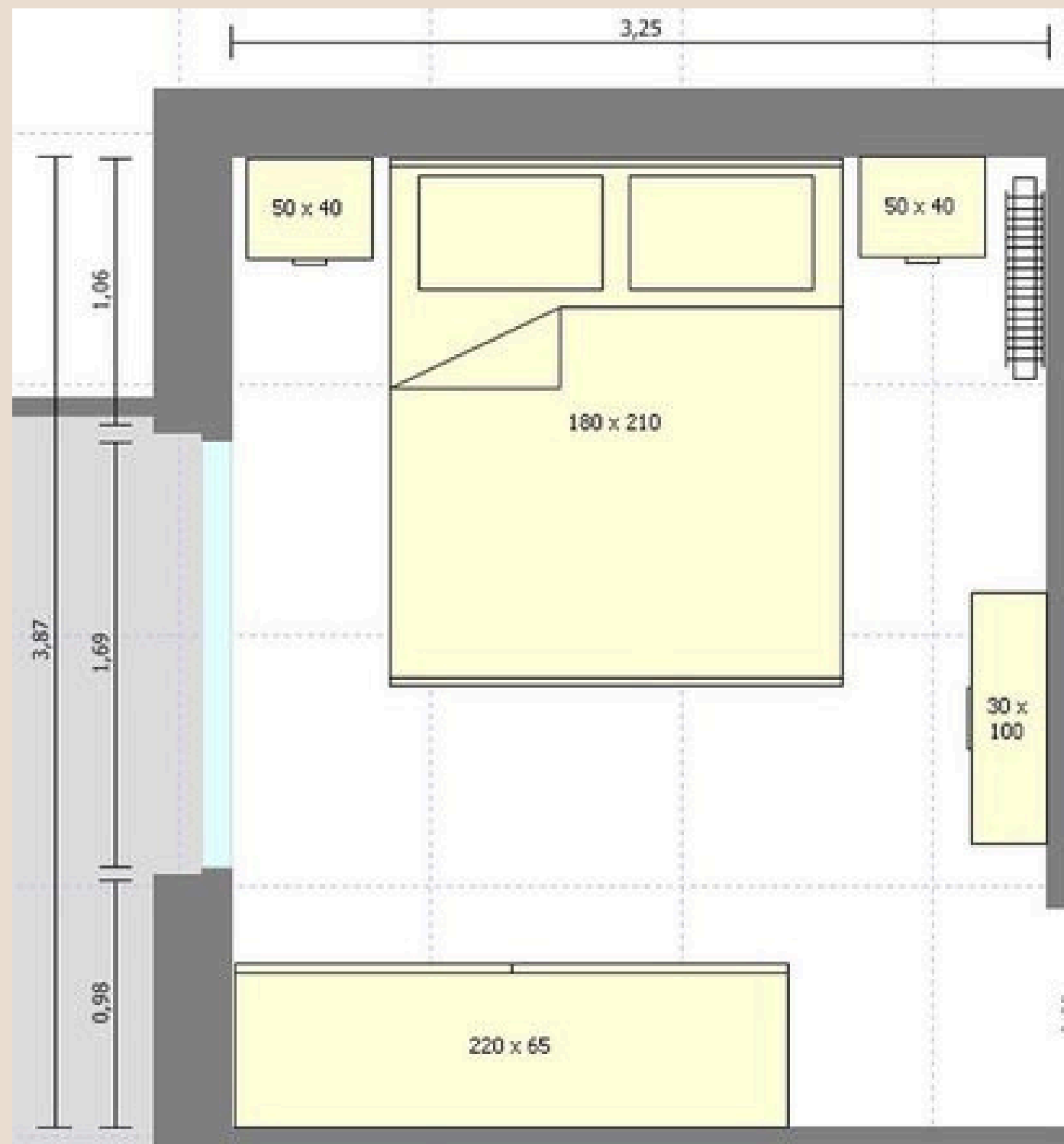





# Passo a Passo

6

Exemplo planta banheiro: É importante medir e indicar no desenho as áreas da pia, vaso sanitário e do box. Indicar encanação.

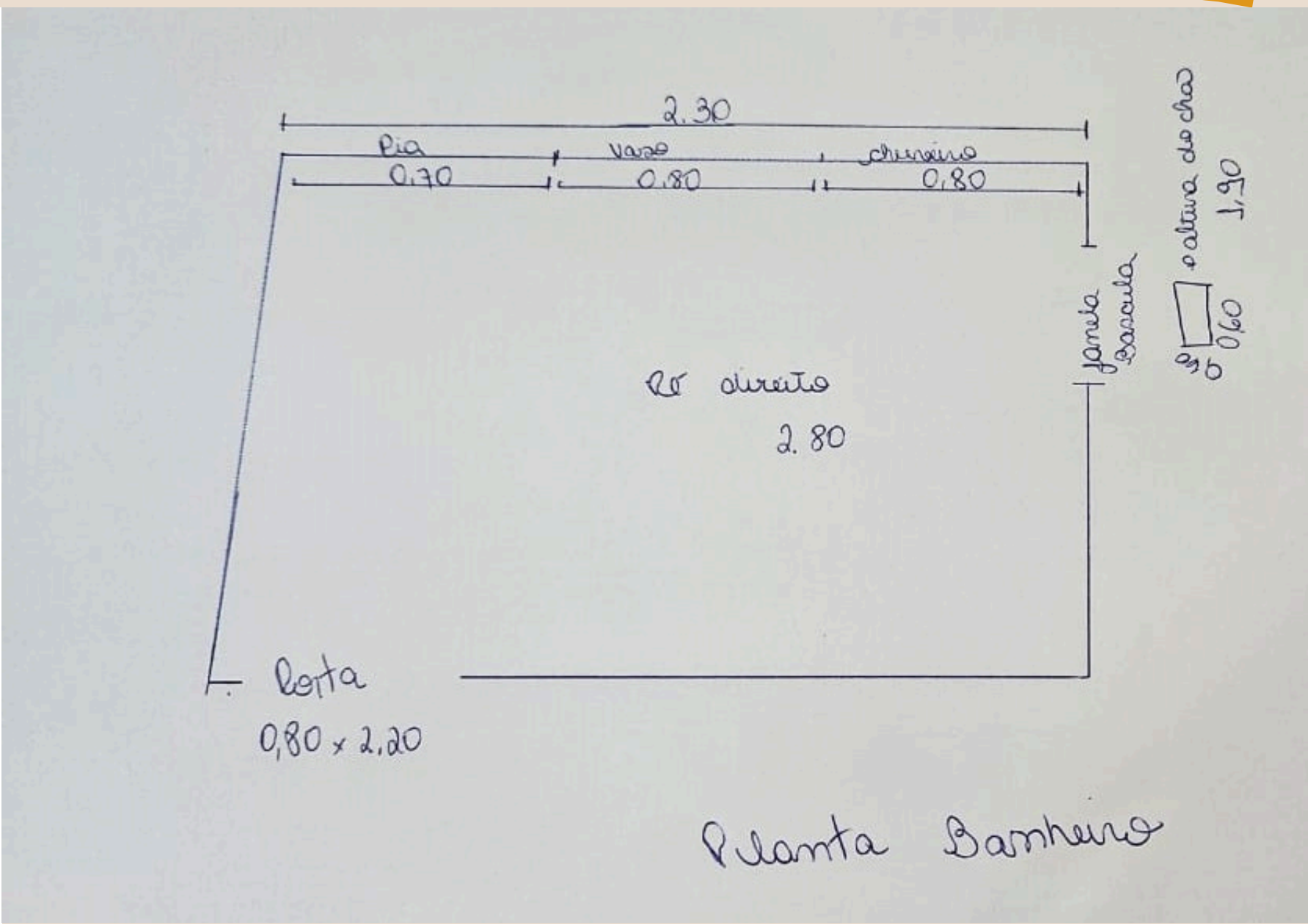
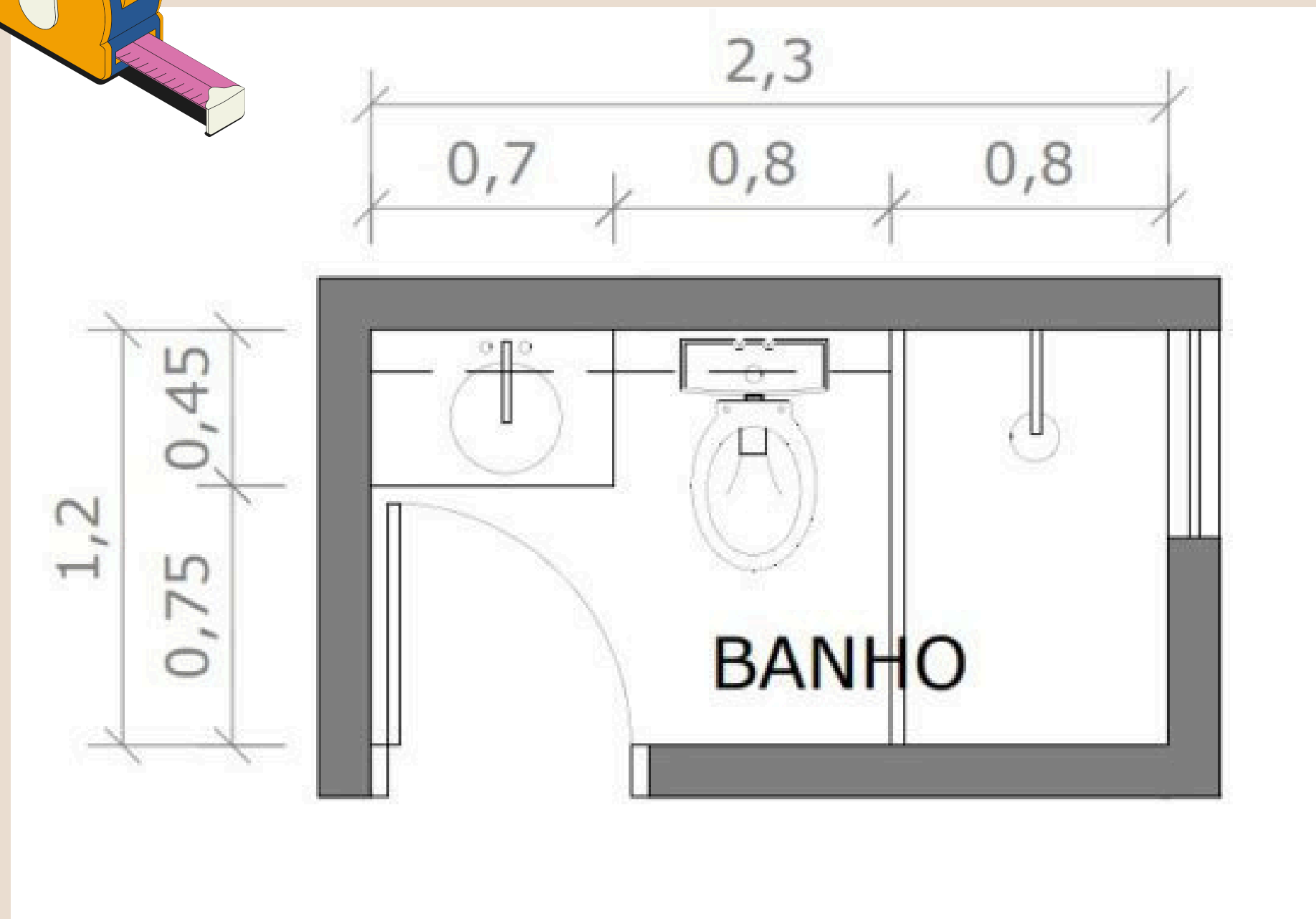
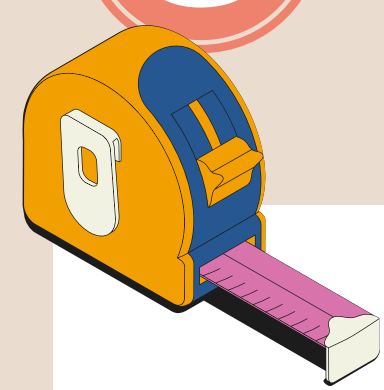



# Passo a Passo

6

Exemplo de planta baixa da cozinha : Indique os pontos de água, esgoto, gás e localização de tomadas.  
Caso sua cozinha seja integrada com a sala ou lavanderia, precisaremos das medidas extras para ambientar o projeto.

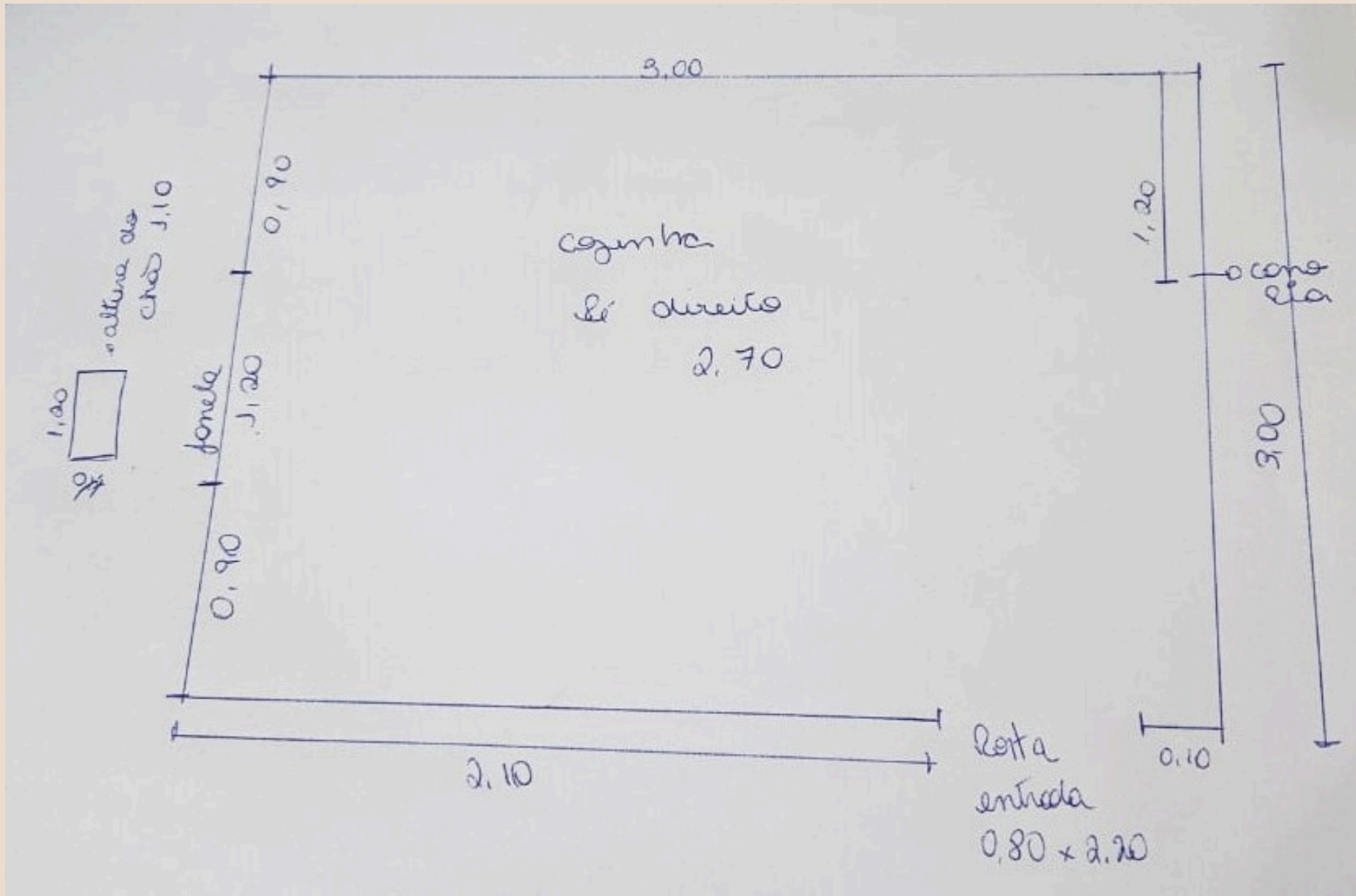
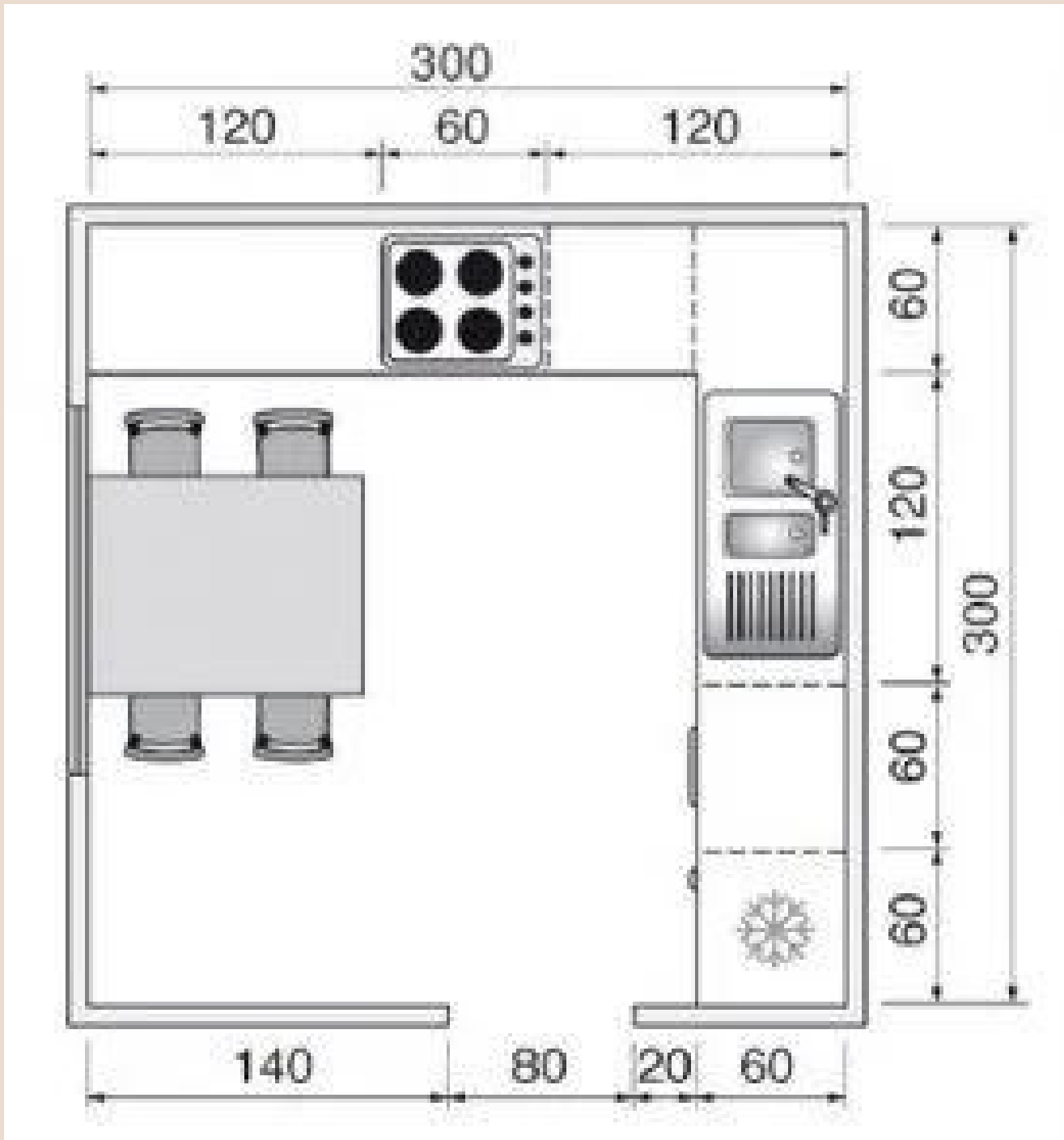





# CHECK LIST DE MEDIDAS GERAIS

- ☐ Paredes ( de todo o ambiente)
- ☐ Pilares "Dentes"
- ☐ Muretas ( A x L x P )
- ☐ Pé Direito
- ☐ Fotos do Ambiente
- ☐ Fotos de Referência
- ☐ Janelas ( A x L x distancia do piso)
- ☐ Portas ( L x A)
- ☐ Pontos Elétricos
- ☐ Pontos Hidráulicos
- ☐ Ponto de Gás
- ☐ Ponto de Ar Condicionado
- ☐ Interruptores e Tomadas
- ☐ Quadro de Luz
- ☐ Gesso, Laje, Vigas Aparentes, Desníveis e Degraus

## Orientação de siglas e legendas

**A x L x P : altura, largura e profundidade.**

**P.D : Pé direito: altura do piso ao teto.**

**Planta baixa: Planta do Ambiente visto por cima.**



# Plano : Desenho por ambiente

✓ Incluso  
✗ Não Incluso

- ✓ • Reunião com o projetista.
- ✓ • Imagens 3D realistas.
- ✓ • Video do ambiente.
- ✓ • Especificações de materiais(marcenaria e marmoraria).
- ✗ • Detalhamento ( marcenaria e marmoraria).
- ✗ • Imagem 360 graus.

Em nenhum plano esta incluso projeto nem detalhamento de  
: Iluminação, paginação de piso, gesso/forro, hidraulico ou elétrico e estruturais.

# **PLANO Complementar : Detalhamentos**

(ADICIONAR AO CARRINHO NA COMPRA, ITÉM POR AMBIENTE)

- ✓ • **Detalhamento ( marcenaria e marmoraria)**
- ✓ • **Imagem 360 graus.**

**Em nenhum plano esta incluso projeto nem detalhamento de :  
Iluminação, paginação de piso, gesso/forro, hidraulico ou elétrico e estruturais.**





**Ficou com alguma dúvida, ou esta dificuldade para  
mandar as informações de seu ambiente ?**

**Envie suas dúvidas para o E-mail:**  
**decora.4uprojetos@gmail.com**  
**ou Whatsapp 31991826795**

